



consultoría de
formación



Simplificación en

Telemática
GALICIA



**La formación que necesitas
con el método que te interesa**

La formación que necesitas con el método que te interesa!

| ADMINISTRACION Y OFICINAS | | HORAS | MODALIDAD | PUNTOS |
|---------------------------|---|-------|---|--------|
| 01AD | Contabilidad 2008 | 133 | P <input checked="" type="checkbox"/> D <input checked="" type="checkbox"/> T <input checked="" type="checkbox"/> | 266 |
| 02AD | Contabilidad 2008: Conceptos teóricos | 103 | P <input checked="" type="checkbox"/> D <input checked="" type="checkbox"/> T <input checked="" type="checkbox"/> | 206 |
| 03AD | Contabilidad 2008: Contaplus profesional | 31 | P <input checked="" type="checkbox"/> D <input checked="" type="checkbox"/> T <input checked="" type="checkbox"/> | 62 |
| 04AD | Facturación 2008: Facturaplus profesional | 47 | P <input checked="" type="checkbox"/> D <input checked="" type="checkbox"/> T <input checked="" type="checkbox"/> | 94 |
| 05AD | Mecanografía | 54 | P <input checked="" type="checkbox"/> D <input checked="" type="checkbox"/> T <input checked="" type="checkbox"/> | 108 |
| 06AD | Nóminas 2008: NominaPlus Profesional | 33 | P <input checked="" type="checkbox"/> D <input checked="" type="checkbox"/> T <input checked="" type="checkbox"/> | 66 |
| 07AD | Plan Avanza: Nuevas tecnologías aplicadas a la Gestión Laboral y fiscal | 279 | P <input checked="" type="checkbox"/> D <input checked="" type="checkbox"/> T <input checked="" type="checkbox"/> | 558 |
| 08AD | Presto: Presupuestos, mediciones y certificaciones | 37 | P <input checked="" type="checkbox"/> D <input checked="" type="checkbox"/> T <input checked="" type="checkbox"/> | 74 |
| 09AD | Incidencias fiscales en el nuevo PCG para PYMES | 42 | P <input checked="" type="checkbox"/> D <input checked="" type="checkbox"/> T <input type="checkbox"/> | 84 |
| 10AD | Introducción a la contabilidad | 42 | P <input checked="" type="checkbox"/> D <input checked="" type="checkbox"/> T <input type="checkbox"/> | 84 |
| 11AD | Técnicas administrativas de compra y venta | 42 | P <input checked="" type="checkbox"/> D <input checked="" type="checkbox"/> T <input type="checkbox"/> | 84 |
| 12AD | Decisiones de financiación e inversión en la empresa | 42 | P <input checked="" type="checkbox"/> D <input checked="" type="checkbox"/> T <input type="checkbox"/> | 84 |
| 13AD | Aplicación del nuevo plan general de contabilidad | 84 | P <input checked="" type="checkbox"/> D <input checked="" type="checkbox"/> T <input type="checkbox"/> | 168 |
| 14AD | Gestión de PYMES | 84 | P <input checked="" type="checkbox"/> D <input checked="" type="checkbox"/> T <input type="checkbox"/> | 168 |
| 15AD | Manual práctico de IRPF | 84 | P <input checked="" type="checkbox"/> D <input checked="" type="checkbox"/> T <input type="checkbox"/> | 168 |
| 16AD | Plan general contable para pymes | 84 | P <input checked="" type="checkbox"/> D <input checked="" type="checkbox"/> T <input type="checkbox"/> | 168 |
| 17AD | Protocolo interempresarial | 84 | P <input checked="" type="checkbox"/> D <input checked="" type="checkbox"/> T <input type="checkbox"/> | 168 |
| 18AD | Técnicas básicas de comunicación y archivo | 84 | P <input checked="" type="checkbox"/> D <input checked="" type="checkbox"/> T <input type="checkbox"/> | 168 |
| 19AD | Técnicas de secretariado de dirección | 84 | P <input checked="" type="checkbox"/> D <input checked="" type="checkbox"/> T <input type="checkbox"/> | 168 |
| 20AD | Contabilidad financiera e informatizada | 84 | P <input checked="" type="checkbox"/> D <input checked="" type="checkbox"/> T <input type="checkbox"/> | 168 |
| 21AD | Gestión fiscal y laboral de la PYME | 84 | P <input checked="" type="checkbox"/> D <input checked="" type="checkbox"/> T <input type="checkbox"/> | 168 |
| 22AD | Gerente de PYME | 84 | P <input checked="" type="checkbox"/> D <input checked="" type="checkbox"/> T <input type="checkbox"/> | 168 |
| 23AD | Gestión Personal – Nóminas | 84 | P <input checked="" type="checkbox"/> D <input checked="" type="checkbox"/> T <input type="checkbox"/> | 168 |
| 24AD | Gestión de morosidad. Recuperación y prevención | 84 | P <input checked="" type="checkbox"/> D <input checked="" type="checkbox"/> T <input type="checkbox"/> | 168 |
| 25AD | Técnicas de despido y asimilación; agentes implicados | 84 | P <input checked="" type="checkbox"/> D <input checked="" type="checkbox"/> T <input type="checkbox"/> | 168 |
| 26AD | Plan general contable, sus incidencias fiscales | 200 | P <input checked="" type="checkbox"/> D <input checked="" type="checkbox"/> T <input type="checkbox"/> | 400 |
| 27AD | Curso medio en dirección y gestión de empresas | 350 | P <input checked="" type="checkbox"/> D <input checked="" type="checkbox"/> T <input type="checkbox"/> | 700 |
| 28AD | Curso medio de recursos humanos | 350 | P <input checked="" type="checkbox"/> D <input checked="" type="checkbox"/> T <input type="checkbox"/> | 700 |
| 29AD | Curso medio de marketing y publicidad | 350 | P <input checked="" type="checkbox"/> D <input checked="" type="checkbox"/> T <input type="checkbox"/> | 700 |
| 29AD | Curso medio integral de contabilidad, facturación y seguros sociales | 350 | P <input checked="" type="checkbox"/> D <input checked="" type="checkbox"/> T <input type="checkbox"/> | 700 |
| 30AD | Curso superior en dirección y gestión de empresas | 480 | P <input checked="" type="checkbox"/> D <input checked="" type="checkbox"/> T <input type="checkbox"/> | 960 |
| 31AD | Curso superior de recursos humanos | 480 | P <input checked="" type="checkbox"/> D <input checked="" type="checkbox"/> T <input type="checkbox"/> | 960 |
| 32AD | Curso superior de marketing y publicidad | 480 | P <input checked="" type="checkbox"/> D <input checked="" type="checkbox"/> T <input type="checkbox"/> | 960 |
| 33AD | Curso superior integral de contabilidad: Facturación y seguros sociales | 480 | P <input checked="" type="checkbox"/> D <input checked="" type="checkbox"/> T <input type="checkbox"/> | 960 |
| 34AD | Todo contabilidad 2009-2010 | 480 | P <input checked="" type="checkbox"/> D <input checked="" type="checkbox"/> T <input type="checkbox"/> | 960 |
| 35AD | Curso superior en gestión de cobros | 480 | P <input checked="" type="checkbox"/> D <input checked="" type="checkbox"/> T <input type="checkbox"/> | 960 |
| 36AD | Curso superior de gestión financiera | 480 | P <input checked="" type="checkbox"/> D <input checked="" type="checkbox"/> T <input type="checkbox"/> | 960 |
| 37AD | Aplicación de normas internacionales de contabilidad | 480 | P <input checked="" type="checkbox"/> D <input checked="" type="checkbox"/> T <input type="checkbox"/> | 960 |
| 38AD | Administrativo de servicios de personal | 576 | P <input checked="" type="checkbox"/> D <input checked="" type="checkbox"/> T <input type="checkbox"/> | 1152 |
| 39AD | Administrativo contable | 635 | P <input checked="" type="checkbox"/> D <input checked="" type="checkbox"/> T <input type="checkbox"/> | 1270 |
| 40AD | Administrativo | 558 | P <input checked="" type="checkbox"/> D <input checked="" type="checkbox"/> T <input type="checkbox"/> | 1116 |
| 41AD | Análisis y evaluación de balances | 50 | P <input checked="" type="checkbox"/> D <input checked="" type="checkbox"/> T <input type="checkbox"/> | 100 |
| 42AD | Comercio internacional | 40 | P <input checked="" type="checkbox"/> D <input checked="" type="checkbox"/> T <input type="checkbox"/> | 80 |
| 43AD | Contabilidad para PYMES | 40 | P <input checked="" type="checkbox"/> D <input checked="" type="checkbox"/> T <input type="checkbox"/> | 80 |
| 44AD | Contratos de trabajo | 50 | P <input checked="" type="checkbox"/> D <input checked="" type="checkbox"/> T <input type="checkbox"/> | 100 |
| 45AD | Dirección estratégica de la PYME | 35 | P <input checked="" type="checkbox"/> D <input checked="" type="checkbox"/> T <input type="checkbox"/> | 70 |
| 46AD | Calidad de atención y servicio al cliente | 9 | P <input checked="" type="checkbox"/> D <input checked="" type="checkbox"/> T <input checked="" type="checkbox"/> | 18 |
| 47AD | Comercio electrónico | 20 | P <input checked="" type="checkbox"/> D <input checked="" type="checkbox"/> T <input checked="" type="checkbox"/> | 40 |
| 48AD | Control de Calidad (Normas ISO) | 26 | P <input checked="" type="checkbox"/> D <input checked="" type="checkbox"/> T <input checked="" type="checkbox"/> | 52 |
| 49AD | Dirección y desarrollo de equipos de trabajo | 10 | P <input checked="" type="checkbox"/> D <input checked="" type="checkbox"/> T <input checked="" type="checkbox"/> | 20 |
| 50AD | Empowerment: Motivación y liderazgo | 42 | P <input checked="" type="checkbox"/> D <input checked="" type="checkbox"/> T <input checked="" type="checkbox"/> | 84 |
| 51AD | Entrevista de venta y contacto telefónico | 6 | P <input checked="" type="checkbox"/> D <input checked="" type="checkbox"/> T <input checked="" type="checkbox"/> | 12 |
| 52AD | Gestión de quejas y reclamaciones | 9 | P <input checked="" type="checkbox"/> D <input checked="" type="checkbox"/> T <input checked="" type="checkbox"/> | 18 |
| 53AD | Gestión del rendimiento | 12 | P <input checked="" type="checkbox"/> D <input checked="" type="checkbox"/> T <input checked="" type="checkbox"/> | 24 |
| 54AD | Gestión del tiempo | 12 | P <input checked="" type="checkbox"/> D <input checked="" type="checkbox"/> T <input checked="" type="checkbox"/> | 24 |
| 55AD | Habilidades directivas | 10 | P <input checked="" type="checkbox"/> D <input checked="" type="checkbox"/> T <input checked="" type="checkbox"/> | 20 |

| ADMINISTRACION Y OFICINAS | | HORAS | MODALIDAD | PUNTOS |
|----------------------------------|--|--------------|---|---------------|
| 56AD | Higiene alimentaria (manipulador de alimentos) | 24 | P <input checked="" type="checkbox"/> D <input checked="" type="checkbox"/> T <input checked="" type="checkbox"/> | 48 |
| 57AD | Liderazgo comercial | 12 | P <input checked="" type="checkbox"/> D <input checked="" type="checkbox"/> T <input checked="" type="checkbox"/> | 24 |
| 58AD | Marketing | 20 | P <input checked="" type="checkbox"/> D <input checked="" type="checkbox"/> T <input checked="" type="checkbox"/> | 40 |
| 59AD | Formación en nuevas tecnologías dirigidas a directivos de PYME | 42 | P <input checked="" type="checkbox"/> D <input checked="" type="checkbox"/> T <input checked="" type="checkbox"/> | 84 |
| 60AD | Nuevas aplicadas a la gestión de los recursos humanos | 35 | P <input checked="" type="checkbox"/> D <input checked="" type="checkbox"/> T <input checked="" type="checkbox"/> | 70 |
| 61AD | Telemarketing: Presentaciones eficaces | 12 | P <input checked="" type="checkbox"/> D <input checked="" type="checkbox"/> T <input checked="" type="checkbox"/> | 24 |
| 62AD | Primeros auxilios | 27 | P <input checked="" type="checkbox"/> D <input checked="" type="checkbox"/> T <input checked="" type="checkbox"/> | 54 |
| 63AD | Sensibilización medioambiental | 13 | P <input checked="" type="checkbox"/> D <input checked="" type="checkbox"/> T <input checked="" type="checkbox"/> | 26 |
| 64AD | Técnicas básicas de comunicación y archivo | 28 | P <input checked="" type="checkbox"/> D <input checked="" type="checkbox"/> T <input checked="" type="checkbox"/> | 56 |
| 65AD | Técnicas de búsqueda de empleo | 14 | P <input checked="" type="checkbox"/> D <input checked="" type="checkbox"/> T <input checked="" type="checkbox"/> | 28 |
| 66AD | Técnicas de comunicación | 14 | P <input checked="" type="checkbox"/> D <input checked="" type="checkbox"/> T <input checked="" type="checkbox"/> | 28 |
| 67AD | Técnicas de selección de personal | 26 | P <input checked="" type="checkbox"/> D <input checked="" type="checkbox"/> T <input checked="" type="checkbox"/> | 52 |
| 68AD | Técnicas de venta | 14 | P <input checked="" type="checkbox"/> D <input checked="" type="checkbox"/> T <input checked="" type="checkbox"/> | 28 |
| 69AD | Teleformación | 14 | P <input checked="" type="checkbox"/> D <input checked="" type="checkbox"/> T <input checked="" type="checkbox"/> | 28 |
| 70AD | Teleoperadores | 9 | P <input checked="" type="checkbox"/> D <input checked="" type="checkbox"/> T <input checked="" type="checkbox"/> | 18 |
| 71AD | Visita comercial | 7 | P <input checked="" type="checkbox"/> D <input checked="" type="checkbox"/> T <input checked="" type="checkbox"/> | 14 |
| 72AD | Gestión de proyectos | 30 | P <input checked="" type="checkbox"/> D <input checked="" type="checkbox"/> T <input type="checkbox"/> | 60 |
| 73AD | Impuesto de sociedades | 50 | P <input checked="" type="checkbox"/> D <input checked="" type="checkbox"/> T <input type="checkbox"/> | 100 |
| 74AD | Legislación laboral | 40 | P <input checked="" type="checkbox"/> D <input checked="" type="checkbox"/> T <input type="checkbox"/> | 80 |
| 75AD | Secretario/a | 592 | P <input checked="" type="checkbox"/> D <input checked="" type="checkbox"/> T <input type="checkbox"/> | 1184 |
| 76AD | Técnicas de mando y dirección de equipos | 30 | P <input checked="" type="checkbox"/> D <input checked="" type="checkbox"/> T <input type="checkbox"/> | 60 |
| 77AD | Técnicas de negociación | 35 | P <input checked="" type="checkbox"/> D <input checked="" type="checkbox"/> T <input type="checkbox"/> | 70 |

| ALIMENTACIÓN | | HORAS | MODALIDAD | PUNTOS |
|---------------------|---|--------------|---|---------------|
| 01AL | APPCC en pescados y mariscos | 30 | P <input checked="" type="checkbox"/> D <input checked="" type="checkbox"/> T <input type="checkbox"/> | 60 |
| 02AL | APPCC en productos cárnicos | 30 | P <input checked="" type="checkbox"/> D <input checked="" type="checkbox"/> T <input type="checkbox"/> | 60 |
| 03AL | APPCC en productos vegetales | 30 | P <input checked="" type="checkbox"/> D <input checked="" type="checkbox"/> T <input type="checkbox"/> | 60 |
| 04AL | La cocina moderna | 42 | P <input checked="" type="checkbox"/> D <input checked="" type="checkbox"/> T <input type="checkbox"/> | 84 |
| 05AL | Manipulador de alimentos | 30 | P <input checked="" type="checkbox"/> D <input checked="" type="checkbox"/> T <input checked="" type="checkbox"/> | 60 |
| 06AL | Trazabilidad básico | 30 | P <input checked="" type="checkbox"/> D <input checked="" type="checkbox"/> T <input type="checkbox"/> | 60 |
| 07AL | Trazabilidad avanzado | 50 | P <input checked="" type="checkbox"/> D <input checked="" type="checkbox"/> T <input type="checkbox"/> | 100 |
| 08AL | Curso básico de pastelería y confitería | 84 | P <input checked="" type="checkbox"/> D <input checked="" type="checkbox"/> T <input type="checkbox"/> | 168 |
| 09AL | Nutrición y dietética | 84 | P <input checked="" type="checkbox"/> D <input checked="" type="checkbox"/> T <input type="checkbox"/> | 168 |
| 10AL | Enología y maridaje | 84 | P <input checked="" type="checkbox"/> D <input checked="" type="checkbox"/> T <input type="checkbox"/> | 168 |

| ARTES GRÁFICAS | | HORAS | MODALIDAD | PUNTOS |
|-----------------------|---------------------------|--------------|--|---------------|
| 01AG | Encuadernación industrial | 42 | P <input checked="" type="checkbox"/> D <input checked="" type="checkbox"/> T <input type="checkbox"/> | 84 |
| 02AG | Lenguaje y diseño gráfico | 42 | P <input checked="" type="checkbox"/> D <input checked="" type="checkbox"/> T <input type="checkbox"/> | 84 |
| 03AG | Encuadernación | 200 | P <input checked="" type="checkbox"/> D <input checked="" type="checkbox"/> T <input type="checkbox"/> | 400 |
| 04AG | Artes gráficas | 480 | P <input checked="" type="checkbox"/> D <input checked="" type="checkbox"/> T <input type="checkbox"/> | 960 |
| 05AG | Realización de bocetos | 80 | P <input checked="" type="checkbox"/> D <input checked="" type="checkbox"/> T <input type="checkbox"/> | 160 |
| 06AG | Maquetación | 80 | P <input checked="" type="checkbox"/> D <input checked="" type="checkbox"/> T <input type="checkbox"/> | 160 |

| AYUDA A DOMICILIO Y SANIDAD | | HORAS | MODALIDAD | PUNTOS |
|------------------------------------|---|--------------|---|---------------|
| 01AY | Atención a personas mayores | 30 | P <input checked="" type="checkbox"/> D <input checked="" type="checkbox"/> T <input type="checkbox"/> | 60 |
| 02AY | Auxiliar de ayuda a domicilio | 300 | P <input checked="" type="checkbox"/> D <input checked="" type="checkbox"/> T <input type="checkbox"/> | 600 |
| 03AY | Geriatría y nutrición en la 3ª edad | 200 | P <input checked="" type="checkbox"/> D <input checked="" type="checkbox"/> T <input type="checkbox"/> | 400 |
| 04AY | Pilates: cuerpo y mente | 84 | P <input checked="" type="checkbox"/> D <input checked="" type="checkbox"/> T <input type="checkbox"/> | 168 |
| 05AY | Cuidados paliativos domiciliarios | 84 | P <input checked="" type="checkbox"/> D <input checked="" type="checkbox"/> T <input type="checkbox"/> | 168 |
| 06AY | Técnico de centros de atención a la infancia | 42 | P <input checked="" type="checkbox"/> D <input checked="" type="checkbox"/> T <input type="checkbox"/> | 84 |
| 07AY | Nutrición y dietética deportiva | 84 | P <input checked="" type="checkbox"/> D <input checked="" type="checkbox"/> T <input type="checkbox"/> | 168 |
| 08AY | Auxiliar de geriatría | 42 | P <input checked="" type="checkbox"/> D <input checked="" type="checkbox"/> T <input type="checkbox"/> | 84 |
| 09AY | Lavandería industrial | 42 | P <input checked="" type="checkbox"/> D <input checked="" type="checkbox"/> T <input type="checkbox"/> | 84 |
| 10AY | Trabajo y actividad física en las mujeres embarazadas | 42 | P <input checked="" type="checkbox"/> D <input checked="" type="checkbox"/> T <input type="checkbox"/> | 84 |
| 11AY | Primeros auxilios | 84 | P <input checked="" type="checkbox"/> D <input checked="" type="checkbox"/> T <input checked="" type="checkbox"/> | 168 |
| 12AY | Puericultura básica | 84 | P <input checked="" type="checkbox"/> D <input checked="" type="checkbox"/> T <input type="checkbox"/> | 168 |
| 13AY | Alimentación y atención a enfermos de Alzheimer | 84 | P <input checked="" type="checkbox"/> D <input checked="" type="checkbox"/> T <input type="checkbox"/> | 168 |
| 14AY | Personal de limpieza de centros sanitarios | 84 | P <input checked="" type="checkbox"/> D <input checked="" type="checkbox"/> T <input type="checkbox"/> | 168 |
| 15AY | Técnicas básicas de geriatría | 84 | P <input checked="" type="checkbox"/> D <input checked="" type="checkbox"/> T <input type="checkbox"/> | 168 |

| CONSTRUCCIÓN | | HORAS | MODALIDAD | PUNTOS |
|---------------------|--|--------------|---|---------------|
| 01CN | Encargado de obra | 84 | P <input checked="" type="checkbox"/> D <input checked="" type="checkbox"/> T <input checked="" type="checkbox"/> | 168 |
| 02CN | Interpretación de planos | 84 | P <input checked="" type="checkbox"/> D <input checked="" type="checkbox"/> T <input checked="" type="checkbox"/> | 168 |
| 03CN | Operador de grúa torre | 84 | P <input checked="" type="checkbox"/> D <input checked="" type="checkbox"/> T <input checked="" type="checkbox"/> | 168 |
| 04CN | Presto: Presupuestos, mediciones y certificaciones | 84 | P <input checked="" type="checkbox"/> D <input checked="" type="checkbox"/> T <input checked="" type="checkbox"/> | 168 |
| 05CN | Topografía | 120 | P <input checked="" type="checkbox"/> D <input checked="" type="checkbox"/> T <input checked="" type="checkbox"/> | 240 |
| 06CN | Prevención de riesgos laborales en la construcción | 75 | P <input checked="" type="checkbox"/> D <input checked="" type="checkbox"/> T <input checked="" type="checkbox"/> | 150 |
| 07CN | Fiscalidad inmobiliaria, promotores, constructores y arrendadores de inmuebles | 150 | P <input checked="" type="checkbox"/> D <input checked="" type="checkbox"/> T <input checked="" type="checkbox"/> | 300 |

| COMERCIO | | HORAS | MODALIDAD | PUNTOS |
|-----------------|--|--------------|---|---------------|
| 01CO | Agente comercial | 435 | P <input checked="" type="checkbox"/> D <input checked="" type="checkbox"/> T <input checked="" type="checkbox"/> | 870 |
| 02CO | Animación en el punto de venta: Merchandising | 42 | P <input checked="" type="checkbox"/> D <input checked="" type="checkbox"/> T <input checked="" type="checkbox"/> | 84 |
| 03CO | Técnicas de diseño de escaparate | 84 | P <input checked="" type="checkbox"/> D <input checked="" type="checkbox"/> T <input checked="" type="checkbox"/> | 168 |
| 04CO | Operativa de caja: terminal punto de venta | 84 | P <input checked="" type="checkbox"/> D <input checked="" type="checkbox"/> T <input checked="" type="checkbox"/> | 168 |
| 05CO | Técnicas de venta en comercios (cae 34 sumando 2 cursos) | 84 | P <input checked="" type="checkbox"/> D <input checked="" type="checkbox"/> T <input checked="" type="checkbox"/> | 168 |
| 06CO | Vendedor técnico | 420 | P <input checked="" type="checkbox"/> D <input checked="" type="checkbox"/> T <input checked="" type="checkbox"/> | 840 |
| 07CO | Escaparatismo | 84 | P <input checked="" type="checkbox"/> D <input checked="" type="checkbox"/> T <input checked="" type="checkbox"/> | 168 |
| 08CO | Promoción y publicidad en el punto de venta | 84 | P <input checked="" type="checkbox"/> D <input checked="" type="checkbox"/> T <input checked="" type="checkbox"/> | 168 |
| 09CO | Decorador de interiores | 84 | P <input checked="" type="checkbox"/> D <input checked="" type="checkbox"/> T <input checked="" type="checkbox"/> | 168 |
| 10CO | Dependiente de comercio | 350 | P <input checked="" type="checkbox"/> D <input checked="" type="checkbox"/> T <input checked="" type="checkbox"/> | 700 |
| 11CO | Empleado de información al cliente | 186 | P <input checked="" type="checkbox"/> D <input checked="" type="checkbox"/> T <input checked="" type="checkbox"/> | 372 |
| 12CO | Técnicas de paquetería | 35 | P <input checked="" type="checkbox"/> D <input checked="" type="checkbox"/> T <input checked="" type="checkbox"/> | 70 |
| 13CO | Gestión de stock | 84 | P <input checked="" type="checkbox"/> D <input checked="" type="checkbox"/> T <input checked="" type="checkbox"/> | 168 |
| 14CO | Fidelización de clientes | 42 | P <input checked="" type="checkbox"/> D <input checked="" type="checkbox"/> T <input checked="" type="checkbox"/> | 84 |
| 15CO | Atención telefónica | 42 | P <input checked="" type="checkbox"/> D <input checked="" type="checkbox"/> T <input checked="" type="checkbox"/> | 84 |
| 16CO | Comercio electrónico | 42 | P <input checked="" type="checkbox"/> D <input checked="" type="checkbox"/> T <input checked="" type="checkbox"/> | 84 |
| 17CO | Calidad de atención y servicio al cliente | 9 | P <input checked="" type="checkbox"/> D <input checked="" type="checkbox"/> T <input checked="" type="checkbox"/> | 18 |
| 18CO | Gestión de quejas y reclamaciones | 9 | P <input checked="" type="checkbox"/> D <input checked="" type="checkbox"/> T <input checked="" type="checkbox"/> | 18 |
| 19CO | Liderazgo comercial | 12 | P <input checked="" type="checkbox"/> D <input checked="" type="checkbox"/> T <input checked="" type="checkbox"/> | 24 |
| 20CO | Marketing | 20 | P <input checked="" type="checkbox"/> D <input checked="" type="checkbox"/> T <input checked="" type="checkbox"/> | 40 |
| 21CO | Telemarketing | 35 | P <input checked="" type="checkbox"/> D <input checked="" type="checkbox"/> T <input checked="" type="checkbox"/> | 70 |
| 22CO | Visita comercial | 7 | P <input checked="" type="checkbox"/> D <input checked="" type="checkbox"/> T <input checked="" type="checkbox"/> | 14 |

| DERECHO | | HORAS | MODALIDAD | PUNTOS |
|----------------|--|--------------|---|---------------|
| 01DE | Código de urbanismo | 350 | P <input checked="" type="checkbox"/> D <input checked="" type="checkbox"/> T <input checked="" type="checkbox"/> | 700 |
| 02DE | Implantación y formación en LOPD | 200 | P <input checked="" type="checkbox"/> D <input checked="" type="checkbox"/> T <input checked="" type="checkbox"/> | 400 |
| 03DE | Gestión de la calidad y medioambiente | 480 | P <input checked="" type="checkbox"/> D <input checked="" type="checkbox"/> T <input checked="" type="checkbox"/> | 960 |
| 04DE | Fiscalidad inmobiliaria, promotores, constructores y arrendadores de inmuebles | 150 | P <input checked="" type="checkbox"/> D <input checked="" type="checkbox"/> T <input checked="" type="checkbox"/> | 300 |
| 05DE | Ley de contratación pública | 150 | P <input checked="" type="checkbox"/> D <input checked="" type="checkbox"/> T <input checked="" type="checkbox"/> | 300 |
| 06DE | Derecho tributario | 84 | P <input checked="" type="checkbox"/> D <input checked="" type="checkbox"/> T <input checked="" type="checkbox"/> | 164 |
| 07DE | Auditor de sistemas de seguridad y salud OSHAS:18001 | 120 | P <input checked="" type="checkbox"/> D <input checked="" type="checkbox"/> T <input checked="" type="checkbox"/> | 240 |
| 08DE | Derecho civil inmobiliario | 84 | P <input checked="" type="checkbox"/> D <input checked="" type="checkbox"/> T <input checked="" type="checkbox"/> | 168 |
| 09DE | Gestión y promoción inmobiliario | 84 | P <input checked="" type="checkbox"/> D <input checked="" type="checkbox"/> T <input checked="" type="checkbox"/> | 168 |
| 10DE | Control de calidad Normas ISO | 26 | P <input checked="" type="checkbox"/> D <input checked="" type="checkbox"/> T <input checked="" type="checkbox"/> | 52 |

| DISEÑO | | HORAS | MODALIDAD | PUNTOS |
|---------------|-----------------------------|--------------|---|---------------|
| 01DI | Adobe creative Suite | 139 | P <input checked="" type="checkbox"/> D <input checked="" type="checkbox"/> T <input checked="" type="checkbox"/> | 278 |
| 02DI | Adobe Dreamweaver | 52 | P <input checked="" type="checkbox"/> D <input checked="" type="checkbox"/> T <input checked="" type="checkbox"/> | 104 |
| 03DI | Adobe Flash CS4 | 93 | P <input checked="" type="checkbox"/> D <input checked="" type="checkbox"/> T <input checked="" type="checkbox"/> | 186 |
| 04DI | Adobe GoLive CS | 33 | P <input checked="" type="checkbox"/> D <input checked="" type="checkbox"/> T <input checked="" type="checkbox"/> | 66 |
| 05DI | Adobe Illustrator CS | 52 | P <input checked="" type="checkbox"/> D <input checked="" type="checkbox"/> T <input checked="" type="checkbox"/> | 104 |
| 06DI | Adobe InDesing CS | 55 | P <input checked="" type="checkbox"/> D <input checked="" type="checkbox"/> T <input checked="" type="checkbox"/> | 110 |
| 07DI | Adobe Photoshop 7 | 84 | P <input checked="" type="checkbox"/> D <input checked="" type="checkbox"/> T <input checked="" type="checkbox"/> | 168 |
| 08DI | Adobe Photoshop CS | 73 | P <input checked="" type="checkbox"/> D <input checked="" type="checkbox"/> T <input checked="" type="checkbox"/> | 146 |
| 09DI | Adobe Photoshop CS4 | 85 | P <input checked="" type="checkbox"/> D <input checked="" type="checkbox"/> T <input checked="" type="checkbox"/> | 170 |
| 10DI | Adobe Photoshop CS4 básico | 36 | P <input checked="" type="checkbox"/> D <input checked="" type="checkbox"/> T <input checked="" type="checkbox"/> | 72 |
| 11DI | Adobe Photoshop CS avanzado | 44 | P <input checked="" type="checkbox"/> D <input checked="" type="checkbox"/> T <input checked="" type="checkbox"/> | 88 |

| | | | | | | |
|------|--|-----|---------------------------------------|---------------------------------------|---------------------------------------|-----|
| 12DI | Adobe Premier 5.1 | 48 | P <input checked="" type="checkbox"/> | D <input checked="" type="checkbox"/> | T <input checked="" type="checkbox"/> | 96 |
| 13DI | Adobe Premier Pro 2.0 | 41 | P <input checked="" type="checkbox"/> | D <input checked="" type="checkbox"/> | T <input checked="" type="checkbox"/> | 82 |
| 14DI | 3D Studio Max9 | 166 | P <input checked="" type="checkbox"/> | D <input checked="" type="checkbox"/> | T <input checked="" type="checkbox"/> | 332 |
| 15DI | 3D Studio Max R4 | 154 | P <input checked="" type="checkbox"/> | D <input checked="" type="checkbox"/> | T <input checked="" type="checkbox"/> | 308 |
| 16DI | Autocad 2005 | 128 | P <input checked="" type="checkbox"/> | D <input checked="" type="checkbox"/> | T <input checked="" type="checkbox"/> | 256 |
| 17DI | Autocad 2006 | 136 | P <input checked="" type="checkbox"/> | D <input checked="" type="checkbox"/> | T <input checked="" type="checkbox"/> | 272 |
| 18DI | Autocad 2009 | 189 | P <input checked="" type="checkbox"/> | D <input checked="" type="checkbox"/> | T <input checked="" type="checkbox"/> | 378 |
| 19DI | Autocad 2009 Dibujo en 2D | 96 | P <input checked="" type="checkbox"/> | D <input checked="" type="checkbox"/> | T <input checked="" type="checkbox"/> | 192 |
| 20DI | Autocad 2009 Dibujo en 3D | 93 | P <input checked="" type="checkbox"/> | D <input checked="" type="checkbox"/> | T <input checked="" type="checkbox"/> | 186 |
| 21DI | Corel Draw 10 | 89 | P <input checked="" type="checkbox"/> | D <input checked="" type="checkbox"/> | T <input checked="" type="checkbox"/> | 178 |
| 22DI | Corel Photopaint X3 | 34 | P <input checked="" type="checkbox"/> | D <input checked="" type="checkbox"/> | T <input checked="" type="checkbox"/> | 68 |
| 23DI | Corel Draw Graphics Suite X3 | 105 | P <input checked="" type="checkbox"/> | D <input checked="" type="checkbox"/> | T <input checked="" type="checkbox"/> | 210 |
| 23DI | Corel Draw X3 | 54 | P <input checked="" type="checkbox"/> | D <input checked="" type="checkbox"/> | T <input checked="" type="checkbox"/> | 108 |
| 24DI | Diseño de páginas web 2002 | 55 | P <input checked="" type="checkbox"/> | D <input checked="" type="checkbox"/> | T <input checked="" type="checkbox"/> | 110 |
| 25DI | Macromedia Dreamweaver 8 | 42 | P <input checked="" type="checkbox"/> | D <input checked="" type="checkbox"/> | T <input checked="" type="checkbox"/> | 84 |
| 26DI | Macromedia Dreamweaver MX | 38 | P <input checked="" type="checkbox"/> | D <input checked="" type="checkbox"/> | T <input checked="" type="checkbox"/> | 76 |
| 27DI | Macromedia Fireworks 8 | 51 | P <input checked="" type="checkbox"/> | D <input checked="" type="checkbox"/> | T <input checked="" type="checkbox"/> | 102 |
| 28DI | Macromedia Fireworks MX | 40 | P <input checked="" type="checkbox"/> | D <input checked="" type="checkbox"/> | T <input checked="" type="checkbox"/> | 80 |
| 29DI | Macromedia Flash MX | 73 | P <input checked="" type="checkbox"/> | D <input checked="" type="checkbox"/> | T <input checked="" type="checkbox"/> | 146 |
| 30DI | Macromedia FreeHand 9 | 41 | P <input checked="" type="checkbox"/> | D <input checked="" type="checkbox"/> | T <input checked="" type="checkbox"/> | 82 |
| 31DI | Macromedia Studio 8 | 171 | P <input checked="" type="checkbox"/> | D <input checked="" type="checkbox"/> | T <input checked="" type="checkbox"/> | 342 |
| 32DI | Macromedia Studio MX | 152 | P <input checked="" type="checkbox"/> | D <input checked="" type="checkbox"/> | T <input checked="" type="checkbox"/> | 304 |
| 33DI | Pinnacle Studio 8 | 13 | P <input checked="" type="checkbox"/> | D <input checked="" type="checkbox"/> | T <input checked="" type="checkbox"/> | 26 |
| 34DI | QuarkXPress 5 | 47 | P <input checked="" type="checkbox"/> | D <input checked="" type="checkbox"/> | T <input checked="" type="checkbox"/> | 94 |
| 35DI | Pinnacle Studio 42 | 42 | P <input checked="" type="checkbox"/> | D <input checked="" type="checkbox"/> | T <input checked="" type="checkbox"/> | 84 |
| 36DI | Cypecad estructuras de hormigón | 84 | P <input checked="" type="checkbox"/> | D <input checked="" type="checkbox"/> | T <input checked="" type="checkbox"/> | 168 |
| 37DI | Cypemetal 3D | 84 | P <input checked="" type="checkbox"/> | D <input checked="" type="checkbox"/> | T <input checked="" type="checkbox"/> | 168 |
| 38DI | Archicad: guía de uso | 84 | P <input checked="" type="checkbox"/> | D <input checked="" type="checkbox"/> | T <input checked="" type="checkbox"/> | 168 |
| 39DI | Photoshop CS4 para MAC | 84 | P <input checked="" type="checkbox"/> | D <input checked="" type="checkbox"/> | T <input checked="" type="checkbox"/> | 168 |
| 40DI | Autocad 2010 | 84 | P <input checked="" type="checkbox"/> | D <input checked="" type="checkbox"/> | T <input checked="" type="checkbox"/> | 168 |
| 41DI | Flash CS4 para MAC | 84 | P <input checked="" type="checkbox"/> | D <input checked="" type="checkbox"/> | T <input checked="" type="checkbox"/> | 168 |
| 42DI | Illustrator para MAC | 84 | P <input checked="" type="checkbox"/> | D <input checked="" type="checkbox"/> | T <input checked="" type="checkbox"/> | 168 |
| 43DI | Javascript | 84 | P <input checked="" type="checkbox"/> | D <input checked="" type="checkbox"/> | T <input checked="" type="checkbox"/> | 168 |
| 44DI | Diseño de páginas web con PHP5 y MySQL | 84 | P <input checked="" type="checkbox"/> | D <input checked="" type="checkbox"/> | T <input checked="" type="checkbox"/> | 168 |
| 45DI | Java2 | 84 | P <input checked="" type="checkbox"/> | D <input checked="" type="checkbox"/> | T <input checked="" type="checkbox"/> | 168 |
| 46DI | Indesing CS4 | 84 | P <input checked="" type="checkbox"/> | D <input checked="" type="checkbox"/> | T <input checked="" type="checkbox"/> | 168 |

| ELECTRICIDAD | | HORAS | MODALIDAD | | | PUNTOS |
|---------------------|--|--------------|---------------------------------------|---------------------------------------|---------------------------------------|---------------|
| 01EL | Introducción a las energías renovables | 84 | P <input checked="" type="checkbox"/> | D <input checked="" type="checkbox"/> | T <input checked="" type="checkbox"/> | 168 |
| 02EL | Introducción a los autómatas programables | 84 | P <input checked="" type="checkbox"/> | D <input checked="" type="checkbox"/> | T <input checked="" type="checkbox"/> | 168 |
| 03EL | Diseño y aplicaciones con autómatas programables | 120 | P <input checked="" type="checkbox"/> | D <input checked="" type="checkbox"/> | T <input checked="" type="checkbox"/> | 240 |
| 04EL | Energía solar fotovoltaica | 84 | P <input checked="" type="checkbox"/> | D <input checked="" type="checkbox"/> | T <input checked="" type="checkbox"/> | 168 |
| 05EL | Energía solar térmica | 84 | P <input checked="" type="checkbox"/> | D <input checked="" type="checkbox"/> | T <input checked="" type="checkbox"/> | 168 |
| 06EL | Introducción a la energía eólica | 42 | P <input checked="" type="checkbox"/> | D <input checked="" type="checkbox"/> | T <input checked="" type="checkbox"/> | 84 |
| 07EL | Prevención de riesgos laborales: electricidad | 75 | P <input checked="" type="checkbox"/> | D <input checked="" type="checkbox"/> | T <input checked="" type="checkbox"/> | 150 |

| HOSTELERÍA Y TURISMO | | HORAS | MODALIDAD | | | PUNTOS |
|-----------------------------|--|--------------|---------------------------------------|---------------------------------------|---------------------------------------|---------------|
| 01HO | Atención al cliente en hostelería | 84 | P <input checked="" type="checkbox"/> | D <input checked="" type="checkbox"/> | T <input checked="" type="checkbox"/> | 168 |
| 02HO | Iniciación a la cata de vinos | 84 | P <input checked="" type="checkbox"/> | D <input checked="" type="checkbox"/> | T <input checked="" type="checkbox"/> | 168 |
| 03HO | Preparación básica de repostería | 84 | P <input checked="" type="checkbox"/> | D <input checked="" type="checkbox"/> | T <input checked="" type="checkbox"/> | 168 |
| 04HO | Preparación en crudo y conservación de alimentos | 84 | P <input checked="" type="checkbox"/> | D <input checked="" type="checkbox"/> | T <input checked="" type="checkbox"/> | 168 |
| 05HO | Preparación y presentación de aperitivos | 84 | P <input checked="" type="checkbox"/> | D <input checked="" type="checkbox"/> | T <input checked="" type="checkbox"/> | 168 |
| 06HO | Platos elementales | 84 | P <input checked="" type="checkbox"/> | D <input checked="" type="checkbox"/> | T <input checked="" type="checkbox"/> | 168 |
| 07HO | Conserjería y recepción | 84 | P <input checked="" type="checkbox"/> | D <input checked="" type="checkbox"/> | T <input checked="" type="checkbox"/> | 168 |
| 08HO | Maitre | 84 | P <input checked="" type="checkbox"/> | D <input checked="" type="checkbox"/> | T <input checked="" type="checkbox"/> | 168 |
| 09HO | Servicio de bar | 42 | P <input checked="" type="checkbox"/> | D <input checked="" type="checkbox"/> | T <input checked="" type="checkbox"/> | 84 |
| 10HO | Servicio de sala | 42 | P <input checked="" type="checkbox"/> | D <input checked="" type="checkbox"/> | T <input checked="" type="checkbox"/> | 84 |

| IDIOMAS | | HORAS | MODALIDAD | PUNTOS |
|-------------------------|---------------------------------------|--|---|--------|
| ALEMAN | | | | |
| 01ID | Deutsch Komplet | 645 | P <input checked="" type="checkbox"/> D <input checked="" type="checkbox"/> T <input checked="" type="checkbox"/> | 1290 |
| 02ID | Deutsch Nivel A1 | 90 | P <input checked="" type="checkbox"/> D <input checked="" type="checkbox"/> T <input checked="" type="checkbox"/> | 180 |
| 03ID | Deutsch Nivel A2 | 115 | P <input checked="" type="checkbox"/> D <input checked="" type="checkbox"/> T <input checked="" type="checkbox"/> | 230 |
| 04ID | Deutsch Nivel B1 | 155 | P <input checked="" type="checkbox"/> D <input checked="" type="checkbox"/> T <input checked="" type="checkbox"/> | 310 |
| 05ID | Deutsch Nivel B2 | 155 | P <input checked="" type="checkbox"/> D <input checked="" type="checkbox"/> T <input checked="" type="checkbox"/> | 310 |
| 06ID | Deutsch Nivel C1 | 155 | P <input checked="" type="checkbox"/> D <input checked="" type="checkbox"/> T <input checked="" type="checkbox"/> | 310 |
| ESPAÑOL | | | | |
| 07ID | Español Nivel A1 | 90 | P <input checked="" type="checkbox"/> D <input checked="" type="checkbox"/> T <input checked="" type="checkbox"/> | 180 |
| 08ID | Español Nivel A2 | 115 | P <input checked="" type="checkbox"/> D <input checked="" type="checkbox"/> T <input checked="" type="checkbox"/> | 230 |
| 09ID | Español Nivel B1 | 155 | P <input checked="" type="checkbox"/> D <input checked="" type="checkbox"/> T <input checked="" type="checkbox"/> | 310 |
| FRANCÉS | | | | |
| 10ID | Français Complet | 645 | P <input checked="" type="checkbox"/> D <input checked="" type="checkbox"/> T <input checked="" type="checkbox"/> | 1290 |
| 11ID | Français Nivel A1 | 90 | P <input checked="" type="checkbox"/> D <input checked="" type="checkbox"/> T <input checked="" type="checkbox"/> | 180 |
| 12ID | Français Nivel A2 | 115 | P <input checked="" type="checkbox"/> D <input checked="" type="checkbox"/> T <input checked="" type="checkbox"/> | 230 |
| 13ID | Français Nivel B1 | 155 | P <input checked="" type="checkbox"/> D <input checked="" type="checkbox"/> T <input checked="" type="checkbox"/> | 310 |
| 14ID | Français Nivel B2 | 155 | P <input checked="" type="checkbox"/> D <input checked="" type="checkbox"/> T <input checked="" type="checkbox"/> | 310 |
| 15ID | Français Nivel C1 | 155 | P <input checked="" type="checkbox"/> D <input checked="" type="checkbox"/> T <input checked="" type="checkbox"/> | 310 |
| INGLÉS AMERICANO | | <i>[Podrán hacer pruebas de nivel]</i> | | |
| 16ID | American English Complete | 645 | P <input checked="" type="checkbox"/> D <input checked="" type="checkbox"/> T <input checked="" type="checkbox"/> | 1290 |
| 17ID | American English Nivel 1 | 90 | P <input checked="" type="checkbox"/> D <input checked="" type="checkbox"/> T <input checked="" type="checkbox"/> | 180 |
| 18ID | American English Nivel 2 | 115 | P <input checked="" type="checkbox"/> D <input checked="" type="checkbox"/> T <input checked="" type="checkbox"/> | 230 |
| 19ID | American English Nivel 3 | 155 | P <input checked="" type="checkbox"/> D <input checked="" type="checkbox"/> T <input checked="" type="checkbox"/> | 310 |
| 20ID | American English Nivel 4 | 155 | P <input checked="" type="checkbox"/> D <input checked="" type="checkbox"/> T <input checked="" type="checkbox"/> | 310 |
| 21ID | American English Nivel 5 | 155 | P <input checked="" type="checkbox"/> D <input checked="" type="checkbox"/> T <input checked="" type="checkbox"/> | 310 |
| INGLÉS BRITÁNICO | | | | |
| 22ID | English Complete | 645 | P <input checked="" type="checkbox"/> D <input checked="" type="checkbox"/> T <input checked="" type="checkbox"/> | 1290 |
| 23ID | English Nivel A1 | 90 | P <input checked="" type="checkbox"/> D <input checked="" type="checkbox"/> T <input checked="" type="checkbox"/> | 180 |
| 24ID | English Nivel A2 | 115 | P <input checked="" type="checkbox"/> D <input checked="" type="checkbox"/> T <input checked="" type="checkbox"/> | 230 |
| 25ID | English Nivel B1 | 155 | P <input checked="" type="checkbox"/> D <input checked="" type="checkbox"/> T <input checked="" type="checkbox"/> | 310 |
| 26ID | English Nivel B2 | 155 | P <input checked="" type="checkbox"/> D <input checked="" type="checkbox"/> T <input checked="" type="checkbox"/> | 310 |
| 27ID | English Nivel C1 | 155 | P <input checked="" type="checkbox"/> D <input checked="" type="checkbox"/> T <input checked="" type="checkbox"/> | 310 |
| 28ID | First Certificate in English | | | |
| VARIOS | | | | |
| 29ID | Curso de Gallego | 50 | P <input checked="" type="checkbox"/> D <input checked="" type="checkbox"/> T <input type="checkbox"/> | 100 |
| 29ID | Curso de Portugués | 80 | P <input checked="" type="checkbox"/> D <input checked="" type="checkbox"/> T <input type="checkbox"/> | 160 |
| 30ID | Inglés atención al cliente de turismo | 80 | P <input checked="" type="checkbox"/> D <input checked="" type="checkbox"/> T <input type="checkbox"/> | 160 |
| 31ID | Inglés atención al público | 80 | P <input checked="" type="checkbox"/> D <input checked="" type="checkbox"/> T <input type="checkbox"/> | 160 |
| 32ID | Inglés comercial | 80 | P <input checked="" type="checkbox"/> D <input checked="" type="checkbox"/> T <input type="checkbox"/> | 160 |
| 33ID | Inglés para hostelería | 80 | P <input checked="" type="checkbox"/> D <input checked="" type="checkbox"/> T <input type="checkbox"/> | 160 |
| 34ID | Business English | 80 | P <input checked="" type="checkbox"/> D <input checked="" type="checkbox"/> T <input type="checkbox"/> | 160 |
| 35ID | Francés turístico | 80 | P <input checked="" type="checkbox"/> D <input checked="" type="checkbox"/> T <input type="checkbox"/> | 160 |
| 36ID | Iniciación al Italiano | 80 | P <input checked="" type="checkbox"/> D <input checked="" type="checkbox"/> T <input type="checkbox"/> | 160 |

| INFORMÁTICA | | HORAS | MODALIDAD | PUNTOS |
|----------------|--------------------------|-------|---|--------|
| WINDOWS | | | | |
| 01IN | Windows 7 | 84 | P <input checked="" type="checkbox"/> D <input checked="" type="checkbox"/> T <input type="checkbox"/> | 168 |
| 02IN | Windows XP | 84 | P <input checked="" type="checkbox"/> D <input checked="" type="checkbox"/> T <input checked="" type="checkbox"/> | 168 |
| 03IN | Windows Vista | 84 | P <input checked="" type="checkbox"/> D <input checked="" type="checkbox"/> T <input checked="" type="checkbox"/> | 168 |
| 04IN | Windows Server | 84 | P <input checked="" type="checkbox"/> D <input checked="" type="checkbox"/> T <input checked="" type="checkbox"/> | 168 |
| LINUX | | | | |
| 05IN | Linux Básico | 37 | P <input checked="" type="checkbox"/> D <input checked="" type="checkbox"/> T <input checked="" type="checkbox"/> | 74 |
| 06IN | Linux Avanzado | 14 | P <input checked="" type="checkbox"/> D <input checked="" type="checkbox"/> T <input checked="" type="checkbox"/> | 28 |
| 07IN | Linux OpenSuse Básico | 40 | P <input checked="" type="checkbox"/> D <input checked="" type="checkbox"/> T <input checked="" type="checkbox"/> | 80 |
| 08IN | Linux OpenSuse Avanzado | 19 | P <input checked="" type="checkbox"/> D <input checked="" type="checkbox"/> T <input checked="" type="checkbox"/> | 38 |
| 09IN | Linux OpenSuse Experto | 30 | P <input checked="" type="checkbox"/> D <input checked="" type="checkbox"/> T <input checked="" type="checkbox"/> | 60 |
| 10IN | Linux Ubuntu 6.06 Básico | 42 | P <input checked="" type="checkbox"/> D <input checked="" type="checkbox"/> T <input checked="" type="checkbox"/> | 84 |
| 11IN | Internet bajo Linux | 84 | P <input checked="" type="checkbox"/> D <input checked="" type="checkbox"/> T <input type="checkbox"/> | 168 |

| | | | | |
|------------------|---|-----|---|-----|
| 12IN | Ofimática bajo Linux: Openoffice | 84 | P <input checked="" type="checkbox"/> D <input checked="" type="checkbox"/> T <input checked="" type="checkbox"/> | 168 |
| MAC | | | | |
| 13IN | Trabajar con MAC | 84 | P <input checked="" type="checkbox"/> D <input checked="" type="checkbox"/> T <input checked="" type="checkbox"/> | 168 |
| 14IN | Leopard: Sistema Operativo MAC OS X | 84 | P <input checked="" type="checkbox"/> D <input checked="" type="checkbox"/> T <input checked="" type="checkbox"/> | 168 |
| OFIMÁTICA | | | | |
| 15IN | Office 2003 (CAE220) | 336 | P <input checked="" type="checkbox"/> D <input checked="" type="checkbox"/> T <input checked="" type="checkbox"/> | 672 |
| 16IN | Office 2007 | 420 | P <input checked="" type="checkbox"/> D <input checked="" type="checkbox"/> T <input checked="" type="checkbox"/> | 840 |
| 17IN | Procesador de textos Word | 84 | P <input checked="" type="checkbox"/> D <input checked="" type="checkbox"/> T <input checked="" type="checkbox"/> | 168 |
| 18IN | Hoja de cálculo Excel | 84 | P <input checked="" type="checkbox"/> D <input checked="" type="checkbox"/> T <input checked="" type="checkbox"/> | 168 |
| 19IN | Base de datos Access | 84 | P <input checked="" type="checkbox"/> D <input checked="" type="checkbox"/> T <input checked="" type="checkbox"/> | 168 |
| 20IN | Presentaciones PowerPoint | 84 | P <input checked="" type="checkbox"/> D <input checked="" type="checkbox"/> T <input checked="" type="checkbox"/> | 168 |
| 21IN | Publisher | 84 | P <input checked="" type="checkbox"/> D <input checked="" type="checkbox"/> T <input checked="" type="checkbox"/> | 168 |
| 22IN | Microsoft SQL Server | 84 | P <input checked="" type="checkbox"/> D <input checked="" type="checkbox"/> T <input checked="" type="checkbox"/> | 168 |
| 23IN | Oracle | 84 | P <input checked="" type="checkbox"/> D <input checked="" type="checkbox"/> T <input checked="" type="checkbox"/> | 168 |
| 24IN | Borland C++ | 84 | P <input checked="" type="checkbox"/> D <input checked="" type="checkbox"/> T <input checked="" type="checkbox"/> | 168 |
| 25IN | Java SE. | 84 | P <input checked="" type="checkbox"/> D <input checked="" type="checkbox"/> T <input checked="" type="checkbox"/> | 168 |
| 26IN | Microsoft Visual Basic | 84 | P <input checked="" type="checkbox"/> D <input checked="" type="checkbox"/> T <input checked="" type="checkbox"/> | 168 |
| VARIOS | | | | |
| 27IN | Programación páginas Web ASP.Net | 90 | P <input checked="" type="checkbox"/> D <input checked="" type="checkbox"/> T <input checked="" type="checkbox"/> | 180 |
| 28IN | Páginas Web con PHP | 90 | P <input checked="" type="checkbox"/> D <input checked="" type="checkbox"/> T <input checked="" type="checkbox"/> | 180 |
| 29IN | Programación Páginas Web cliente con JavaScript | 23 | P <input checked="" type="checkbox"/> D <input checked="" type="checkbox"/> T <input checked="" type="checkbox"/> | 46 |
| 29IN | Internet y correo electrónico | 80 | P <input checked="" type="checkbox"/> D <input checked="" type="checkbox"/> T <input checked="" type="checkbox"/> | 160 |

| PREVENCIÓN DE RIESGOS LABORALES | | HORAS | MODALIDAD | PUNTOS |
|--|--|--------------|---|---------------|
| 01PR | Equipos de protección personal y señalización en la construcción | 5 | P <input checked="" type="checkbox"/> D <input checked="" type="checkbox"/> T <input checked="" type="checkbox"/> | 10 |
| 02PR | Prevención de riesgos comunes | 5 | P <input checked="" type="checkbox"/> D <input checked="" type="checkbox"/> T <input checked="" type="checkbox"/> | 10 |
| 03PR | Prevención de riesgos laborales | 50 | P <input checked="" type="checkbox"/> D <input checked="" type="checkbox"/> T <input checked="" type="checkbox"/> | 100 |
| 04PR | Prevención de riesgos laborales del personal de oficinas | 10 | P <input checked="" type="checkbox"/> D <input checked="" type="checkbox"/> T <input checked="" type="checkbox"/> | 20 |
| 05PR | Prevención de riesgos laborales en bares y restaurantes | 5 | P <input checked="" type="checkbox"/> D <input checked="" type="checkbox"/> T <input checked="" type="checkbox"/> | 10 |
| 06PR | Prevención de riesgos laborales en centros comerciales | 5 | P <input checked="" type="checkbox"/> D <input checked="" type="checkbox"/> T <input checked="" type="checkbox"/> | 10 |
| 07PR | Prevención de riesgos laborales en hostelería | 5 | P <input checked="" type="checkbox"/> D <input checked="" type="checkbox"/> T <input checked="" type="checkbox"/> | 10 |
| 08PR | Prevención de riesgos laborales en la construcción | 5 | P <input checked="" type="checkbox"/> D <input checked="" type="checkbox"/> T <input checked="" type="checkbox"/> | 10 |
| 09PR | Prevención de riesgos laborales en el sector limpieza | 5 | P <input checked="" type="checkbox"/> D <input checked="" type="checkbox"/> T <input checked="" type="checkbox"/> | 10 |



¿Porqué me interesa
la formación bonificada?

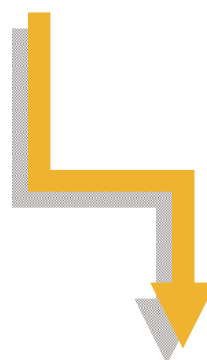

- **Una mejora de las competencias de los trabajadores:** La Formación Continua permite el desarrollo de todas y cada uno de las competencias profesionales que se entiendan necesarias para desempeñar de forma óptima cualquier puesto de trabajo, (la formación por competencias permite la capacitación y el desarrollo de habilidades y destrezas que van a permitir una optimización de los recursos personales y la obtención de unos mejores resultados empresariales).
- **La formación permite una adaptación a la legislación vigente:** A través de la Formación Continua bonificada, las empresas pueden adaptarse a las distintas exigencias legislativas en materia de formación en prevención de riesgos laborales, protección de datos, igualdad de género, etc. formando a sus trabajadores y beneficiándose económicamente del sistema de bonificaciones cofinanciado por el Fondo Social Europeo.
- **Nos facilita la adaptación de los trabajadores a los cambios tecnológicos:** La Formación Continua para empresas (antiguo FORCEM) permite a las distintas organizaciones que sus empleados se adapten de forma rápida y efectiva a las nuevas necesidades tecnológicas del actual mercado laboral. A través de este sistema, las empresas pueden formar a sus trabajadores en el manejo de nuevas máquinas, en el manejo de distintos e innovadores programas informáticos que incrementan el rendimiento laboral de los usuarios, etc.
- **La Formación Continua es una herramienta para la motivación de los trabajadores:** Las empresas pueden utilizar la Formación Continua para incentivar y motivar a aquellos trabajadores con alto rendimiento, facilitándoles el acceso a formación que pueda resultar de su interés, o que les vaya a permitir acceder a un mejor puesto de trabajo dentro de la organización.
- **La formación de los trabajadores es un recurso para las empresas que apuestan por procesos de promoción interna,** así como por la movilidad y sistemas de rotación de los trabajadores en distintos puestos de trabajo. Los Departamentos de Recursos Humanos pueden beneficiarse de las ventajas de la Formación Continua diseñando planes de formación que permitan a los trabajadores adquirir competencias profesionales que le van a permitir promocionar dentro de su organización hacia puestos de mayor relevancia o reconocimiento o bien formarse para sustituir las bajas o acumulaciones de trabajo en distintos puestos, fomentando en todo caso una mayor versatilidad de los empleados.
- **Beneficios Económicos:** El nuevo sistema de bonificaciones permite a las empresas beneficiarse de la impartición y gestión de planes de formación aplicando una deducción del importe de la formación en las cuotas de la seguridad de los trabajadores, y por tanto, reduciendo o eliminando el gasto en formación.
- **Beneficios Fiscales:** Las empresas beneficiarias de Formación Continua bonificada para trabajadores tienen ventajas fiscales en el Impuesto de Sociedades o en la Declaración de la Renta (en el caso de autónomos), que suponen una deducción directa del 5-10 % del importe de la formación.
- **Planes de formación a medida:** Las empresas que lo deseen pueden beneficiarse de la realización de un Plan de formación a medida a coste 0, ya que algunas de las más importantes consultoras de formación están comenzando a ofrecer un Servicio de Valor añadido que pasa por la evaluación de las necesidades formativas de cada una de las empresas, el diseño y planificación de un programa específico de formación para los trabajadores, la impartición y la evaluación del impacto de dicha formación, todo ello complementado con programas de post-formación -dichos servicios se ofrecen con un coste 0 para las empresas lo que supone una gran ventaja competitiva

Acciones Formativas de las Empresas

Formación subvencionada

Cursos de Contabilidad, cursos de impuestos, cursos de nóminas, cursos de recursos humanos, cursos de Atención al cliente, cursos de ofimática, cursos de riesgos laborales...

Todas las empresas tienen derecho a una subvención para la formación de sus trabajadores. El importe que disponen las empresas para realizar formación en cada año, vendrá dado por la cuantía ingresada a la Seguridad Social en concepto de formación profesional durante el año anterior y el número de trabajadores. Independientemente de esto, todas las empresas disponen de un importe mínimo subvencionable de 420 euros al año.

El procedimiento es muy sencillo, la empresa inicialmente contrata los servicios de Telemática Galicia; posteriormente, una vez finalizada la acción formativa, todos los costes que se deriven de estas acciones, se deducen de las cantidades que la empresa ingrese a la Seguridad Social, en los correspondientes documentos de cotización (TC1 y TC2). **Formación por tanto a coste cero.**



La empresa contrata los servicios de formación.

El trabajador realiza la formación.

Estudia online, a distancia con apoyo de tutores o de manera presencial.

Terminado el curso se recibe la subvención. **Coste cero.**

Nada te acerca + al éxito que tu decisión inamovible de alcanzarlo!



CATALOGO DE PUNTOS

(Sujeto a condiciones. Pregúntanos los detalles de cada regalo)



Espejo con radio (valorado en 55€)

**207
Puntos**

Regalo ideal para hombres! Un espejo de baño, que no solo hace que no se empañe, además lleva una luz para el afeitado más perfecto, un hueco para dejar la maquinilla, y radio, y reloj!

Reloj despertador multicolor (valorado en 58€)

Hasta 5 colorines distintos nos muestra este sencillo y útil reloj-alarma, además de mostrarnos la temperatura!! Chulo, funcional.. Simpático! Fecha, hora, alarma, temperatura. Para el despacho, el dormitorio.. Llena de color la habitación que elijas.

**218
Puntos**



Rotulador nevera (valorado en 26€)

Para cristales, espejos, neveras... Para un montón de superficies. Y se puede limpiar con un simple trapo o paño, o con la manga de la camisa! Ideal para dejar mensajitos en la nevera, o en el espejo del baño.. Cariño que no hay papel!! :) Agítalo bien antes de usar, y luego elige la superficie para dejar tus notas, avisos, chillidos!



**98
Puntos**

Hucha cuenta monedas (valorado en 46€)



**174
Puntos**

Si vale, tienes hucha, y tienes un montón de monedas dentro, o eso crees.. No te quedes con la duda con esta hucha, con su pantalla LCD te dirá exactamente los eures que llevas ahorrados..

Proyector estrellas (valorado en 93€)

Llena de estrellas tu habitación y relájate con sus numerosas constelaciones. Ideal para decorar, a los peques de la casa, les ayuda a dormir antes y mejor! Vemos las estrellas esta noche?

**351
Puntos**



Soporte hinchable para portátil (Valorado en 57€)

Hinchable? Para un portátil? mmmm SI!! Un práctico y muy llevadero soporte para portátiles. Como lo oyes, debes hincharlo primero claro, fuf, fuf, fuf, vale, ya puedes disfrutar del soporte. No te quemes las piernas!! Super práctico y cómodo como verás, e ideal para veranito y para sofás, suelo, cama... Muy estable!

**215
Puntos**

Video grabador magnético (Valorado en 93€)

No tendrás excusa para que no te vean y escuchen! Con este video-mensajitos podrás grabar hasta 30 segundos de promesas, ordenes, deseos, saludos, declaraciones... Una luz verde avisará que has dejado un video mensaje preparado para ser reproducido... Ya sabes cuando veas una luz parpadeando en la nevera, es que tienes un video mensajito! Simple, un botón y muchas posibilidades



**351
Puntos**

Revelador digital de negativos (valorado en 163€)

Soy el único que tiene un montón de negativos de esas cámaras reflex de hace unos años??? y no te gustaría poder pasártelas todas las ordenador?? Pues mira este cacharrito nuevo nos puede ayudar!! Escanee a todo color sus negativos 35mm y cree presentaciones de diapositivas en segundos.



**615
Puntos**

Aireador de vino (Valorado en 147€)

Hay que reconocer que cuando vamos a abrir una botella, queremos comenzar a degustar el vino al instante y ya se sabe que para que el vino demuestre todas sus características, olores, sabores, etc., debemos dejar pasar cierto tiempo, entre 20 minutos y 1 hora dependiendo de la fortaleza del mismo. El aireador Vinturi soluciona toda esta espera al instante.



**555
Puntos**

Los puntos serán acumulables a nivel alumno

Clase de auto maquillaje (valorado en 115€)

Si tienes un día lleno de citas importantes o si quieres estar mejor que nunca, no lo dudes, en poco tiempo estarás lista para impactar a la humanidad.

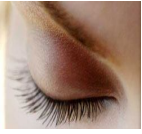

**434
Puntos**

Durante esta sesión, uno de nuestros maquilladores te enseñará todos los consejos y trucos para maquillarte, siempre pensando en lo que mejor te sienta. Te guiaremos en lo más adecuado para ti y para tu tipo de piel

Asesoramiento de imagen (Valorado en 172€)

Esta experiencia es justo lo que necesitas si tienes un compromiso importante y no tienes nada que ponerte... Nuestra estilista



**649
Puntos**

profesional te asesorará para que encuentres un estilismo perfecto con la ropa que tienes en tu armario. La solución perfecta en tiempos de crisis. Perfecto para eventos especiales como bodas, entrevistas de trabajo, y mucho más. Una ayuda rápida para acertar con tu imagen en un día importante.

Personal Shopper (Valorado en 169€)

¿Quieres que una estilista profesional te aconseje sobre los looks que más te favorecen? Disfruta de una jornada de compras en la que aprenderás a elegir lo que más te favorece. Nuestras estilistas profesionales te asesorarán con los colores, estilos y prendas que mejor te quedan y mejor van con tu estilo de vida.



**637
Puntos**

Chocolaterapia (valorado en 145€)

El chocolate, además de estar buenísimo y alegrarnos la vida, se utiliza en masajes debido a sus fantásticas propiedades: su aroma tiene propiedades energizantes que estimulan el buen humor, y además reduce la inflamación de los vasos sanguíneos y mejora la circulación. Los masajes con chocolate hidratan la piel y combaten la celulitis. También acaban con la tensión, la falta de vitalidad, el cansancio y todos los síntomas del estrés.



**547
Puntos**

Conducir un Ferrari F355 en circuito (valorado en 410€)



**1546
Puntos**

Conoces a alguien que siempre ha soñado con conducir un Ferrari? O ¿quizás se te antoja a ti? Pues no sueñes más. Telemática Galicia te ofrece la oportunidad de conducir un Ferrari F355 en un circuito de velocidad a través de tus puntos. Puedes realizar esta experiencia en cualquiera de los siguientes circuitos: Montmeló (Barcelona), el Jarama (Madrid), Calafat (Tarragona).

Paintball (valorado en 115€)

El paintball es un deporte al aire libre dónde se combina el ejercicio, el contacto con la naturaleza, la estrategia, el juego en equipo y sobre todo la descarga de adrenalina y el buen humor. Se trata de eliminar a los participantes del equipo contrario elaborando un plan estratégico. Este deporte se practica en todo el mundo por gente de todas las edades y el objetivo principal es común en todas partes: ipasarlo bien!



**434
Puntos**

Excursión en quads (valorado en 125€)

Disfruta de una excursión guiada en un quad. Estos vehículos te permiten acceder a terrenos y caminos donde otros vehículos no pueden, y así vivirás una auténtica aventura en plena naturaleza. Una vez todo el mundo está listo, comienza la aventura



**472
Puntos**

Excursión a caballo (Valorado en 153€)

Si te gusta la naturaleza y los caballos esta es la experiencia para ti. Disfruta de los maravillosos paisajes durante esta excursión a lomos de un caballo ¿qué mejor forma de sentirse en contacto con la naturaleza? La excursión será en grupo y estará guiada por monitores expertos que previamente darán una explicación previa sobre el manejo del caballo

**577
Puntos**



Ánimate y suma puntos para conseguir un regalo mejor!!

Telemática

GALICIA



¡¡ No renuncies a nada !!

A tu disposición en:

C/ Vigo nº12-14 y nº 3 Bajos
15570 Narón – A Coruña

☎: 981 397 013 📠: 981 397 298

✉ info@corp.telegal.com

www.telegal.com